

UNIONE DEI COMUNI VALDARNO E VALDISIEVE

**ALLEGATO 1-2016- L.R. 39/2000 art. 75 bis Catasto delle Aree Percorse dal Fuoco- INCENDI ANNO 2016 Elenco Particelle Candidate ad Essere Incluse Nel Catasto Incendi Verificatesi
COMUNI RUFINA, REGGELLO, PELAGO, RIGNANO S.A. e PONTASSIEVE**

Particelle Candidate ad Essere Sottoposte Ai Vincoli di cui all'Art. 76 commi 4, 5, 6, 7 L.R. 39/2000

Anno Fine Vincoli

DATA INCENDIO	COMUNE	FOGLIO	PARTICELLA	LIVELLO	CODICE ID INCENDIO	Vegetazione	LOCALITA'	Anno Incendio	Sup. Parziale Incendio (ha)	Sup. Totale Vincolata (Ha)	Fine_Vinc1	Fine_Vinc2	Fine_Vinc3	Fine_Vinc4
07/04/2016	PONTASSIEVE	60	17	TERRENI	PON 016 2016	BOSCO	villa di monte	2016	0,028673	0,02887	2036	2031	2026	2031
07/04/2016	PONTASSIEVE	59	350	TERRENI	PON 016 2016	BOSCO	villa di monte	2016	0,000094	0,02887	2036	2031	2026	2031
07/04/2016	PONTASSIEVE	60	17	TERRENI	PON 016 2016	BOSCO	villa di monte	2016	0,000106	0,02887	2036	2031	2026	2031
07/04/2016	PONTASSIEVE	59	350	TERRENI	PON 016 2016	BOSCO	villa di monte	2016	0,000106	0,02887	2036	2031	2026	2031
14/08/2016	RUFINA	44	STRA*	STERRENIRADA	RUF 020 2016	BOSCO	Albergo Nuovo	2016	0,012865	0,05014	2036	2031	2026	2031
14/08/2016	RUFINA	44	21	TERRENI	RUF 020 2016	BOSCO	Albergo Nuovo	2016	0,036853	0,05014	2036	2031	2026	2031
14/08/2016	RUFINA	44	20	TERRENI	RUF 020 2016	BOSCO	Albergo Nuovo	2016	0,000425	0,05014	2036	2031	2026	2031
14/08/2016	RUFINA	44	20	TERRENI	RUF 020 2016	BOSCO	Albergo Nuovo	2016	0,073460	0,07346	2036	2031	2026	2031
14/08/2016	RUFINA	25	73	TERRENI	RUF 019 2016	BOSCO	formae	2016	0,003263	0,03121	2036	2031	2026	2031
14/08/2016	RUFINA	25	66	TERRENI	RUF 019 2016	BOSCO	formae	2016	0,027948	0,03121	2036	2031	2026	2031
14/7/2016	PONTASSIEVE	73	20	TERRENI	PON 018 2016	BOSCO	GATTIAA	2016	0,000182	0,02312	2036	2031	2026	2031
14/7/2016	PONTASSIEVE	73	43	TERRENI	PON 018 2016	BOSCO	GATTIAA	2016	0,000250	0,02312	2036	2031	2026	2031
14/7/2016	PONTASSIEVE	73	19	TERRENI	PON 018 2016	BOSCO	GATTIAA	2016	0,002130	0,02312	2036	2031	2026	2031
14/7/2016	PONTASSIEVE	73	141	TERRENI	PON 018 2016	BOSCO	GATTIAA	2016	0,020555	0,02312	2036	2031	2026	2031
21/08/2016	RIGNANO S.A.	54	52	TERRENI	RIG 007 2016	BOSCO	meleto-Hsticci	2016	0,037816	0,32180	2036	2031	2026	2031
21/08/2016	RIGNANO S.A.	54	54	TERRENI	RIG 007 2016	BOSCO	meleto-Hsticci	2016	0,120027	0,32180	2036	2031	2026	2031
21/08/2016	RIGNANO S.A.	54	53	TERRENI	RIG 007 2016	BOSCO	meleto-Hsticci	2016	0,135761	0,32180	2036	2031	2026	2031
21/08/2016	RIGNANO S.A.	54	52	TERRENI	RIG 007 2016	PASCOLO	meleto-Hsticci	2016	0,006176	0,32180	2036	2031	2026	2031
21/08/2016	RIGNANO S.A.	54	53	TERRENI	RIG 007 2016	PASCOLO	meleto-Hsticci	2016	0,018715	0,32180	2036	2031	2026	2031
21/08/2016	RIGNANO S.A.	54	51	TERRENI	RIG 007 2016	PASCOLO	meleto-Hsticci	2016	0,001228	0,32180	2036	2031	2026	2031
21/08/2016	RIGNANO S.A.	54	50	TERRENI	RIG 007 2016	PASCOLO	meleto-Hsticci	2016	0,001457	0,32180	2036	2031	2026	2031
22/7/2016	REGGELLO	51	90	TERRENI	REG 071 2016	BOSCO	Monte Calvi	2016	0,010774	0,01676	2036	2031	2026	2031
22/7/2016	REGGELLO	51	93	TERRENI	REG 071 2016	BOSCO	Monte Calvi	2016	0,005986	0,01676	2036	2031	2026	2031
24/07/16	RUFINA	11	2	TERRENI	RUF 018 2016	BOSCO	rimaggio	2016	0,051408	0,05141	2036	2031	2026	2031
24/08/2016	REGGELLO	82	221	TERRENI	REG 072 2016	BOSCO	torre del castellano	2016	0,051701	0,17000	2036	2031	2026	2031
24/08/2016	REGGELLO	82	222	TERRENI	REG 072 2016	BOSCO	torre del castellano	2016	0,000064	0,17000	2036	2031	2026	2031
24/08/2016	REGGELLO	82	221	TERRENI	REG 072 2016	PASCOLO	TORRE DEL CASTELLANO	2016	0,089298	0,17000	2036	2031	2026	2031
24/08/2016	REGGELLO	82	93	TERRENI	REG 072 2016	PASCOLO	TORRE DEL CASTELLANO	2016	0,021338	0,17000	2036	2031	2026	2031
24/08/2016	REGGELLO	82	6	TERRENI	REG 072 2016	BOSCO	TORRE DEL CASTELLANO	2016	0,001002	0,17000	2036	2031	2026	2031
24/08/2016	REGGELLO	82	93	TERRENI	REG 072 2016	BOSCO	TORRE DEL CASTELLANO	2016	0,001497	0,17000	2036	2031	2026	2031
24/08/2016	REGGELLO	82	221	TERRENI	REG 072 2016	BOSCO	TORRE DEL CASTELLANO	2016	0,002677	0,17000	2036	2031	2026	2031
24/08/2016	REGGELLO	82	222	TERRENI	REG 072 2016	BOSCO	TORRE DEL CASTELLANO	2016	0,000744	0,17000	2036	2031	2026	2031
24/08/2016	REGGELLO	82	221	TERRENI	REG 072 2016	BOSCO	torre del castellano	2016	0,000774	0,17000	2036	2031	2026	2031
24/08/2016	REGGELLO	82	221	TERRENI	REG 072 2016	PASCOLO	TORRE DEL CASTELLANO	2016	0,000774	0,17000	2036	2031	2026	2031
24/08/2016	REGGELLO	82	221	TERRENI	REG 072 2016	PASCOLO	TORRE DEL CASTELLANO	2016	0,000080	0,17000	2036	2031	2026	2031
24/08/2016	REGGELLO	82	221	TERRENI	REG 072 2016	BOSCO	TORRE DEL CASTELLANO	2016	0,000080	0,17000	2036	2031	2026	2031
27/08/2016	PELAGO	6	322	TERRENI	PEL 020 2016	BOSCO	diaceto ocla	2016	0,033891	0,03389	2036	2031	2026	2031
27/09/2016	PONTASSIEVE	73	2	TERRENI	PON 017 2016	BOSCO	Monte Capri molin del piano	2016	0,189756	6,57990	2036	2031	2026	2031
27/09/2016	PONTASSIEVE	73	3	TERRENI	PON 017 2016	BOSCO	Monte Capri molin del piano	2016	0,126273	6,57990	2036	2031	2026	2031
27/09/2016	PONTASSIEVE	73	31	TERRENI	PON 017 2016	BOSCO	Monte Capri molin del piano	2016	0,149239	6,57990	2036	2031	2026	2031
27/09/2016	PONTASSIEVE	73	32	TERRENI	PON 017 2016	BOSCO	Monte Capri molin del piano	2016	0,028353	6,57990	2036	2031	2026	2031
27/09/2016	PONTASSIEVE	73	121	TERRENI	PON 017 2016	BOSCO	Monte Capri molin del piano	2016	2,304922	6,57990	2036	2031	2026	2031
27/09/2016	PONTASSIEVE	73	127	TERRENI	PON 017 2016	BOSCO	Monte Capri molin del piano	2016	3,747394	6,57990	2036	2031	2026	2031
27/09/2016	PONTASSIEVE	73	128	TERRENI	PON 017 2016	BOSCO	Monte Capri molin del piano	2016	0,033967	6,57990	2036	2031	2026	2031
29/08/2016	RIGNANO S.A.	43	143	TERRENI	RIG 006 2016	BOSCO	poggio firenze	2016	0,005605	0,00560	2036	2031	2026	2031



Unione di Comuni
valdarnovaldisevise

Via XXV Aprile, 10 – 50068 Rufina (FI) Tel. 055/8339661 -

Fax 055/83396634 e-mail: vincolo@uc-valdarnovaldisevise.fi.it Codice Fiscale 06096360489

Area Gestione, Difesa ed Uso del Territorio- Servizio Attività Territoriali e Protezione Civile -
Ufficio Vincolo Idrogeologico e Catasto delle Aree Percorse da Fuoco

L.R. 39/2000 Art. 75 bis Catasto dei Boschi e dei Pascoli Entro 50 Metri dai Boschi Percorsi da Incendio Anno 2016

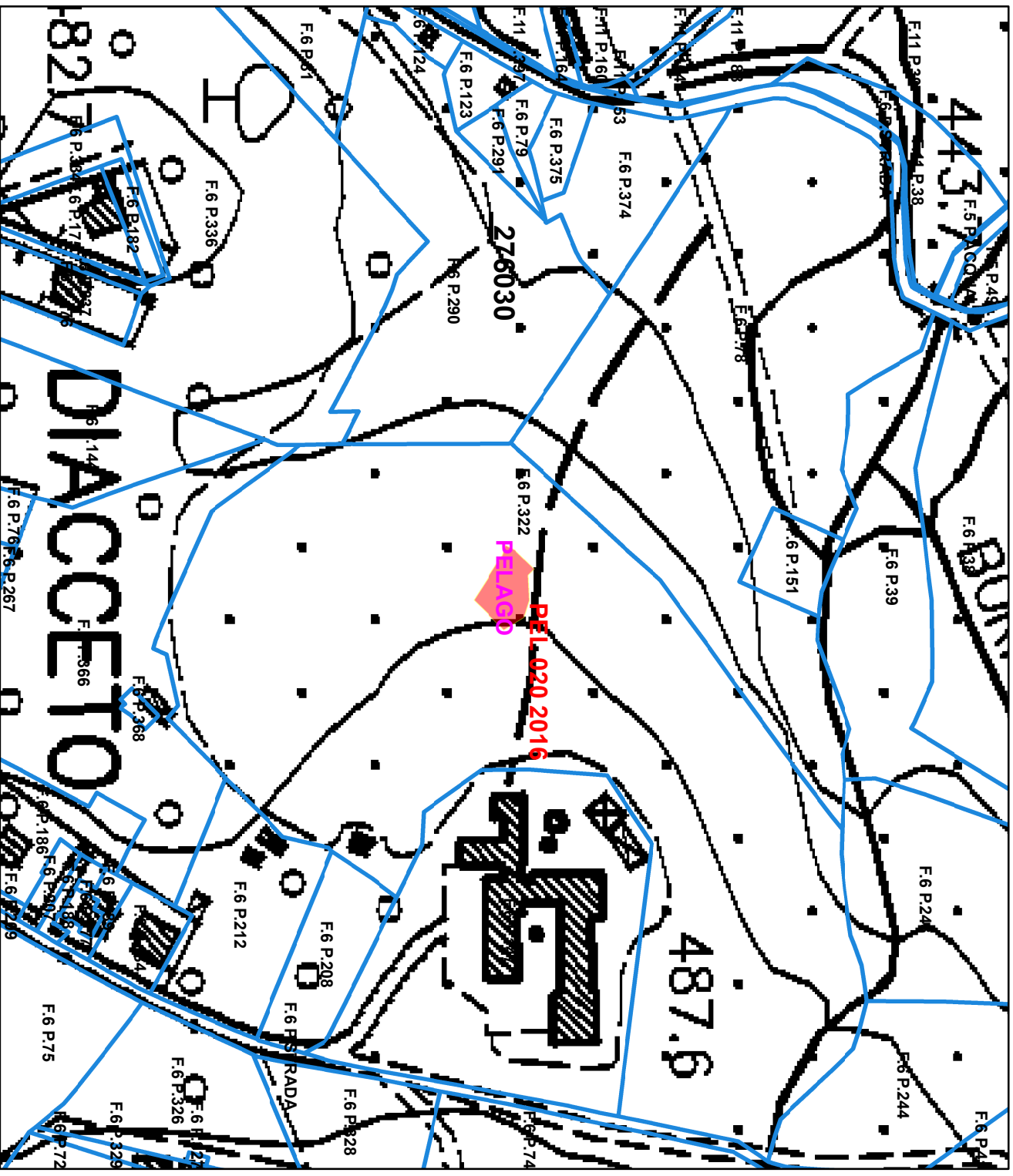

Legenda

Incendi 2016

Perimetro Incendio

BOSCO

PASCOLO

Catasto Terreni

COMUNE DI PELAGO (FI) ALLEGATO PEL 01 2016

1:2.000

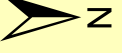



Unione di Comuni
valdarnovaldisi

Via XXV Aprile, 10 – 50068 Rufina (FI) Tel. 055/839661 -
Fax 055/8396634 e-mail: vincolo@uc-valdarnovaldisi.it Codice Fiscale 06096360489

Area Gestione, Difesa ed Uso del Territorio- Servizio Attività Territoriali e Protezione Civile -
Ufficio Vincolo Idrogeologico e Catasto delle Aree Percorse da Fuoco

L.R. 39/2000 Art. 75 bis Catasto dei Boschi e dei Pascoli Entro 50 Metri dai Boschi Percorsi da Incendio Anno 2016

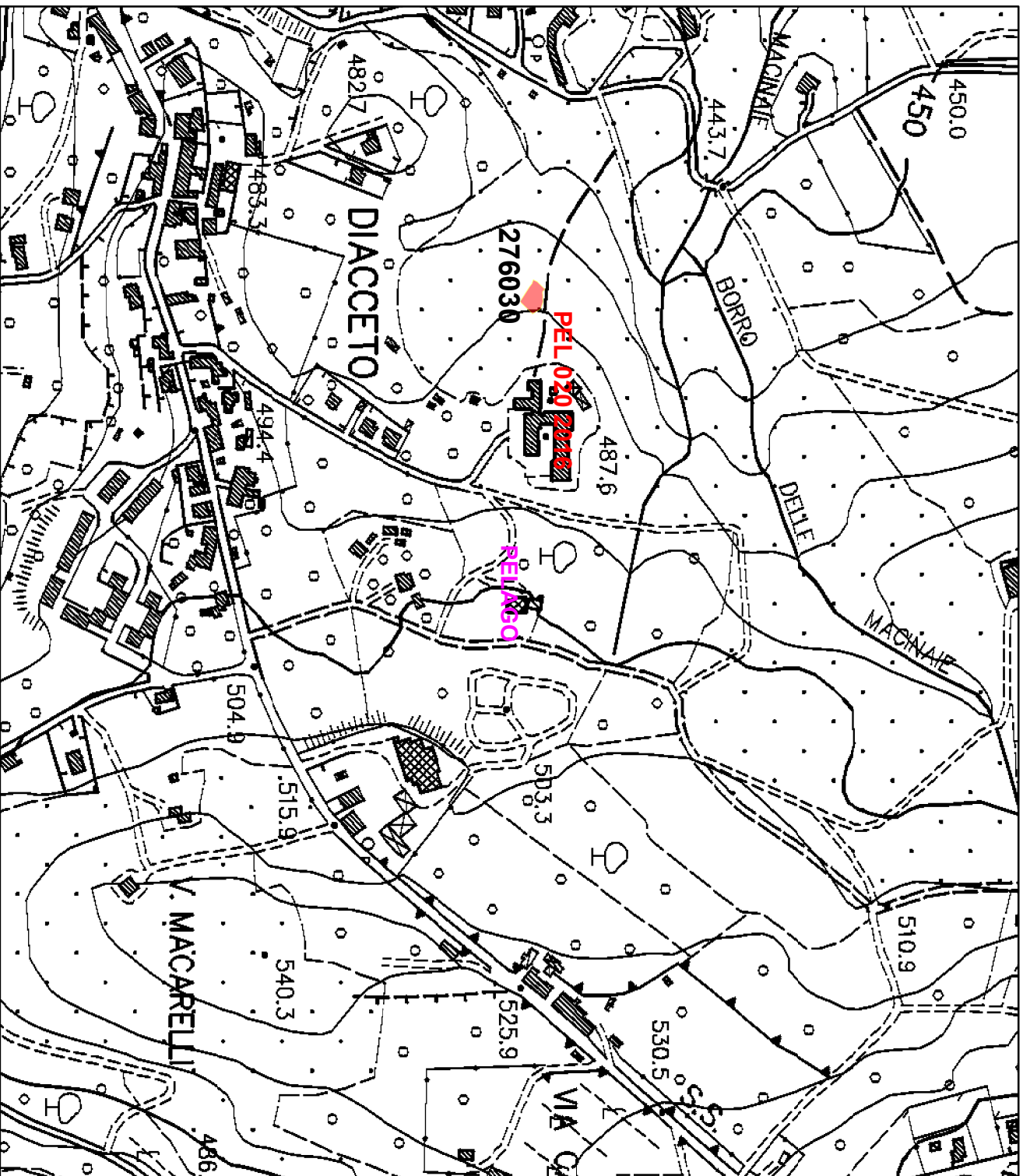

Legenda

Incendi 2016

Perimetro Incendio

BOSCO

PASCOLO

COMUNE DI PELAGO (FI) ALLEGATO PEL 02 2016

1:5.000





Unione di Comuni
valdarnoevaldisieve

Via XXV Aprile, 10 – 50068 Rufina (FI) Tel. 055/839661 -

Fax 055/8396634 e-mail: vincolo@uc-valdarnoevaldisieve.fi.it Codice Fiscale 06096360489

Area Gestione, Difesa ed Uso del Territorio- Servizio Attività Territoriali e Protezione Civile -
Ufficio Vincolo Idrogeologico e Catasto delle Aree Percorse da Fuoco

L.R. 39/2000 Art. 75 bis Catasto dei Boschi e dei Pascoli Entro 50 Metri dai Boschi Percorsi da Incendio Anno 2016

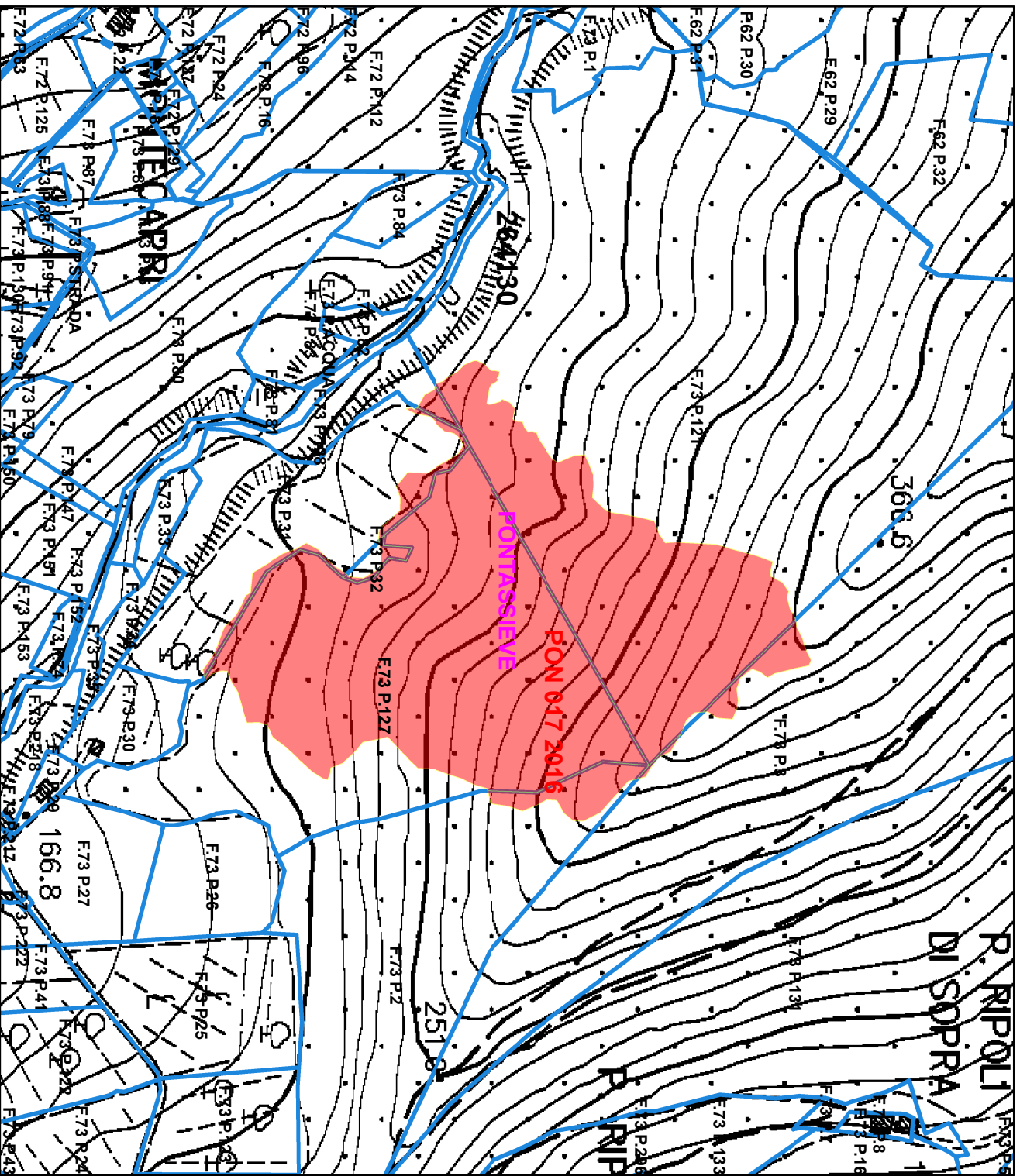

Legenda

Incendi 2016

Perimetro Incendio

BOSCO

PASCOLO

Catasto Terreni

COMUNE DI PONTASSIEVE(FI) ALLEGATO PON 01 2016

1:4.000

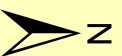



Unione di Comuni
valdarno-valdisieve

Via XXV Aprile, 10 – 50068 Rufina (FI) Tel. 055/839661 -

Fax 055/8396634 e-mail: vincolo@uc-valdarno-valdisieve.fi.it Codice Fiscale 06096360489

Area Gestione, Difesa ed Uso del Territorio- Servizio Attività Territoriali e Protezione Civile -
Ufficio Vincolo Idrogeologico e Catasto delle Aree Percorse da Fuoco

L.R. 39/2000 Art. 75 bis Catasto dei Boschi e dei Pascoli Entro 50 Metri dai Boschi Percorsi da Incendio Anno 2016

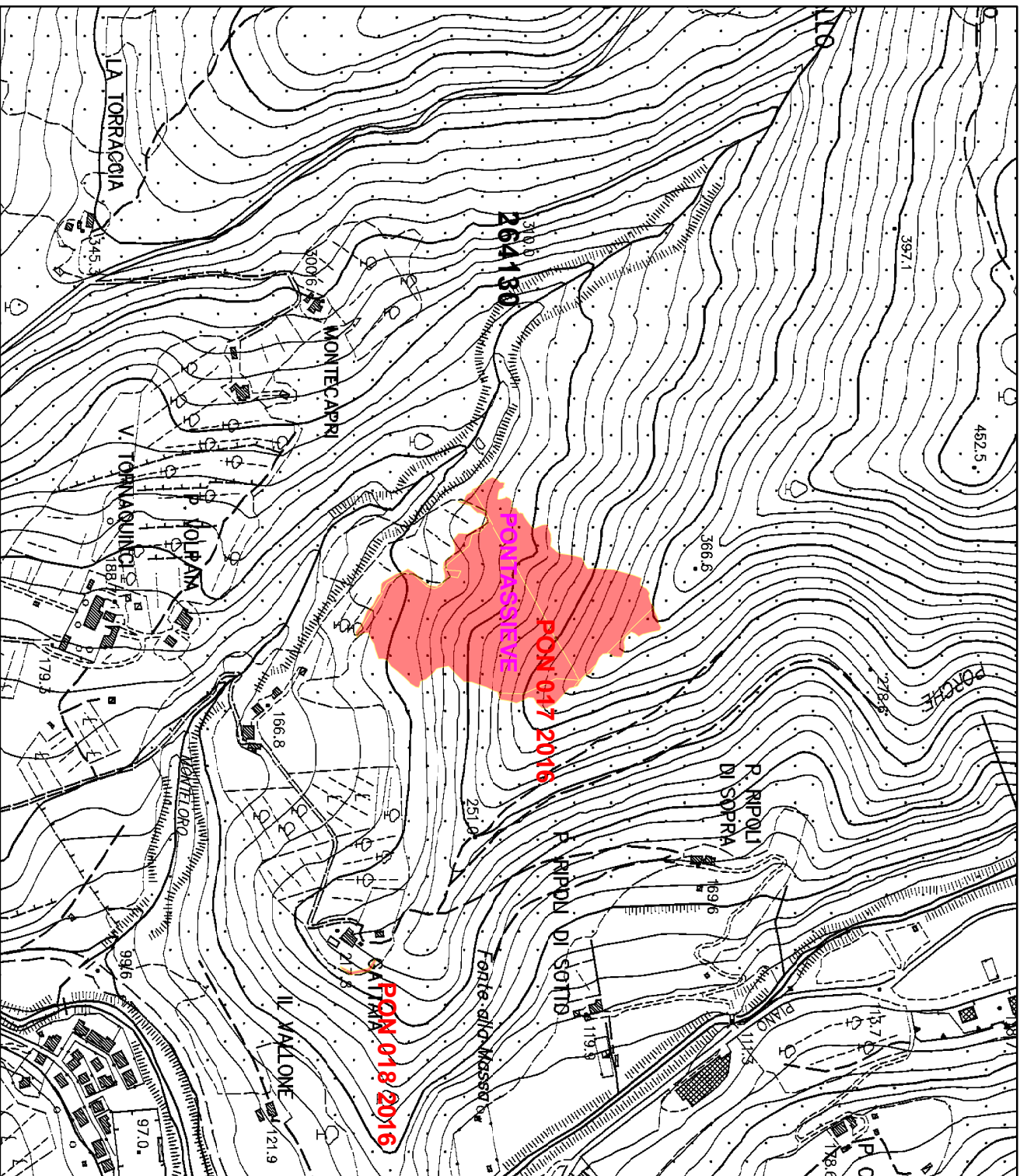

Legenda

Incendi 2016

Perimetro Incendio

BOSCO

PASCOLO

COMUNE DI PONTASSIEVE(FI)
ALLEGATO PON 02 2016

1:8.000

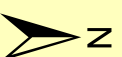



Unione di Comuni
valdarnovaldisieve

Via XXV Aprile, 10 – 50068 Rufina (FI) Tel. 055/839661 -

Fax 055/8396634 e-mail:vincolo@uc-valdarnovaldisieve.fi.it Codice Fiscale 06096360489

Area Gestione, Difesa ed Uso del Territorio- Servizio Attività Territoriali e Protezione Civile -
Ufficio Vincolo Idrogeologico e Catasto delle Aree Percorse da Fuoco

L.R. 39/2000 Art. 75 bis Catasto dei Boschi e dei Pascoli Entro 50 Metri dai Boschi Percorsi da Incendio Anno 2016

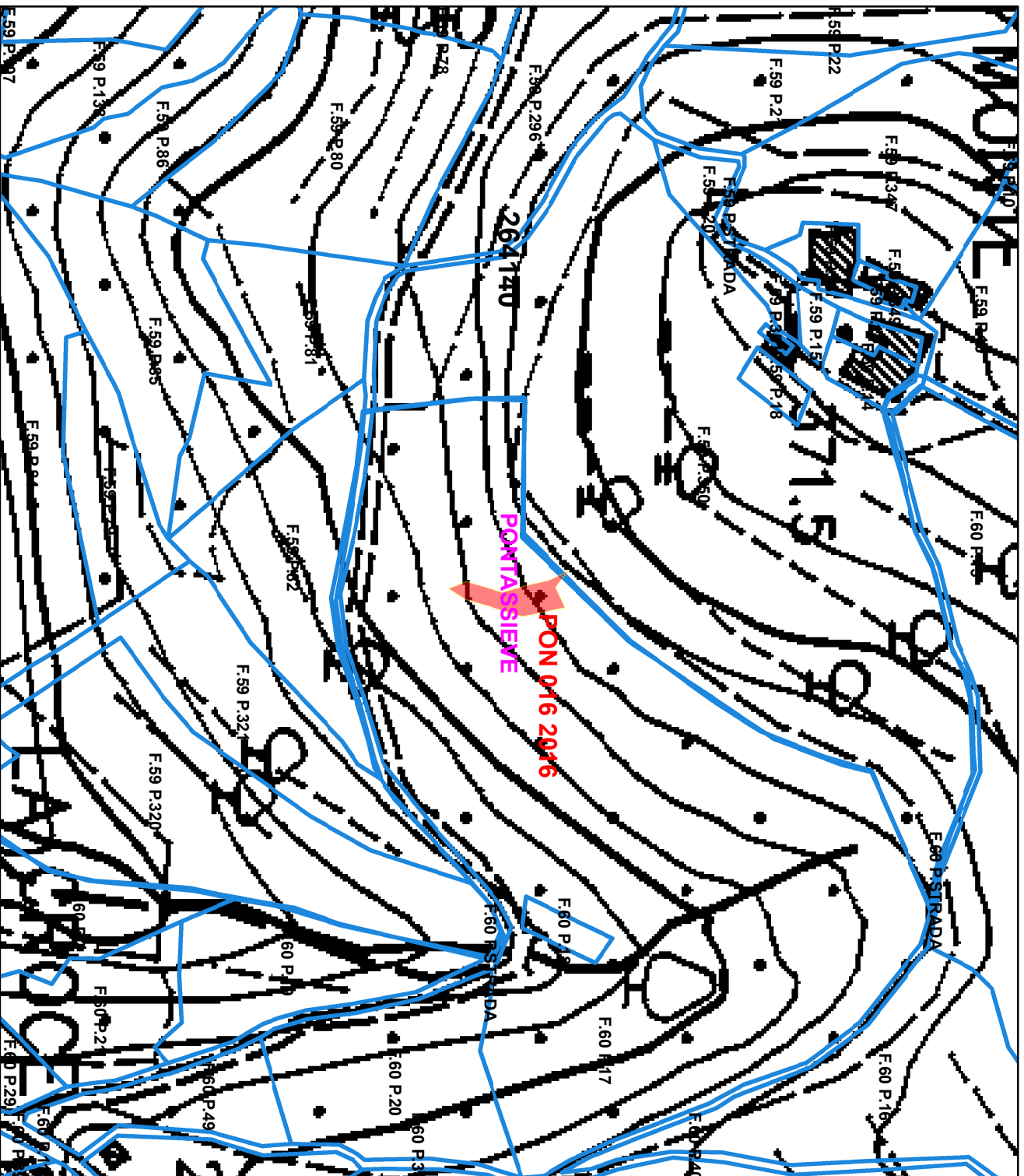

Legenda

Incendi 2016

Perimetro Incendio

BOSCO

PASCOLO

Catasto Terreni

COMUNE DI PONTASSIEVE(FI) ALLEGATO PON 03 2016

1:2.000

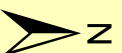



Unione di Comuni
valdarnovaldisieve

Via XXV Aprile, 10 – 50068 Rufina (FI) Tel. 055/839661 -

Fax 055/8396634 e-mail: vincolo@uc-valdarnovaldisieve.fi.it Codice Fiscale 06096360489

Area Gestione, Difesa ed Uso del Territorio- Servizio Attività Territoriali e Protezione Civile -
Ufficio Vincolo Idrogeologico e Catasto delle Aree Percorse da Fuoco

L.R. 39/2000 Art. 75 bis Catasto dei Boschi e dei Pascoli Entro 50 Metri dai Boschi Percorsi da Incendio Anno 2016

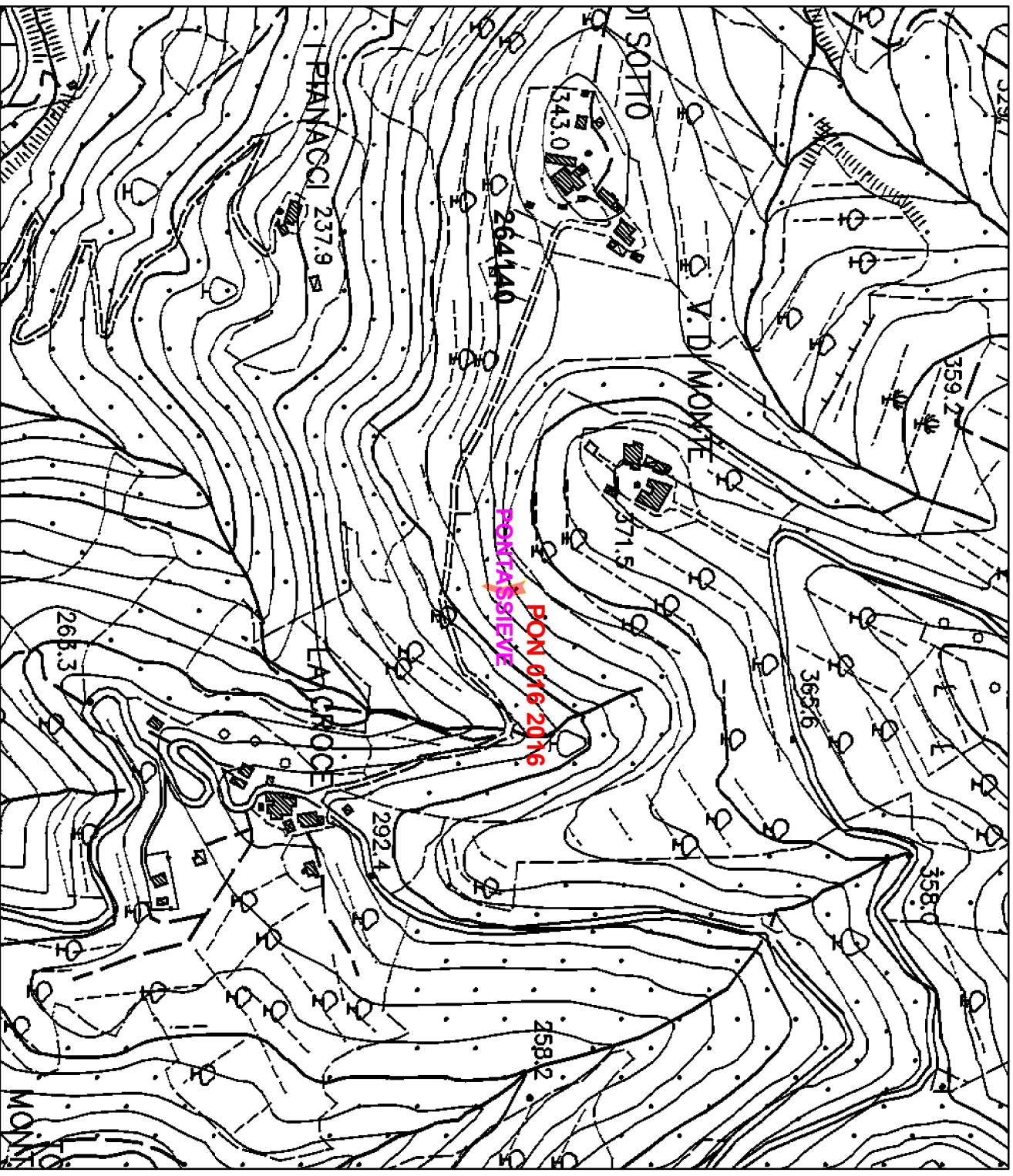

Legenda

Incendi 2016

Perimetro Incendio

BOSCO

PASCOLO

COMUNE DI PONTASSIEVE(FI) ALLEGATO PON 04 2016

1:5.000

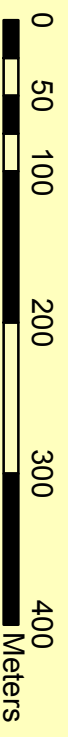
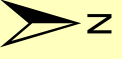



Unione di Comuni
valdarnovaldassieve

Via XXV Aprile, 10 – 50068 Rufina (FI) Tel. 055/8339661 -

Fax 055/83396634 e-mail: vincolo@uc-valdarnovaldassieve.fi.it Codice Fiscale 06096360489

Area Gestione, Difesa ed Uso del Territorio- Servizio Attività Territoriali e Protezione Civile -
Ufficio Vincolo Idrogeologico e Catasto delle Aree Percorse da Fuoco

L.R. 39/2000 Art. 75 bis Catasto dei Boschi e dei Pascoli Entro 50 Metri dai Boschi Percorsi da Incendio Anno 2016

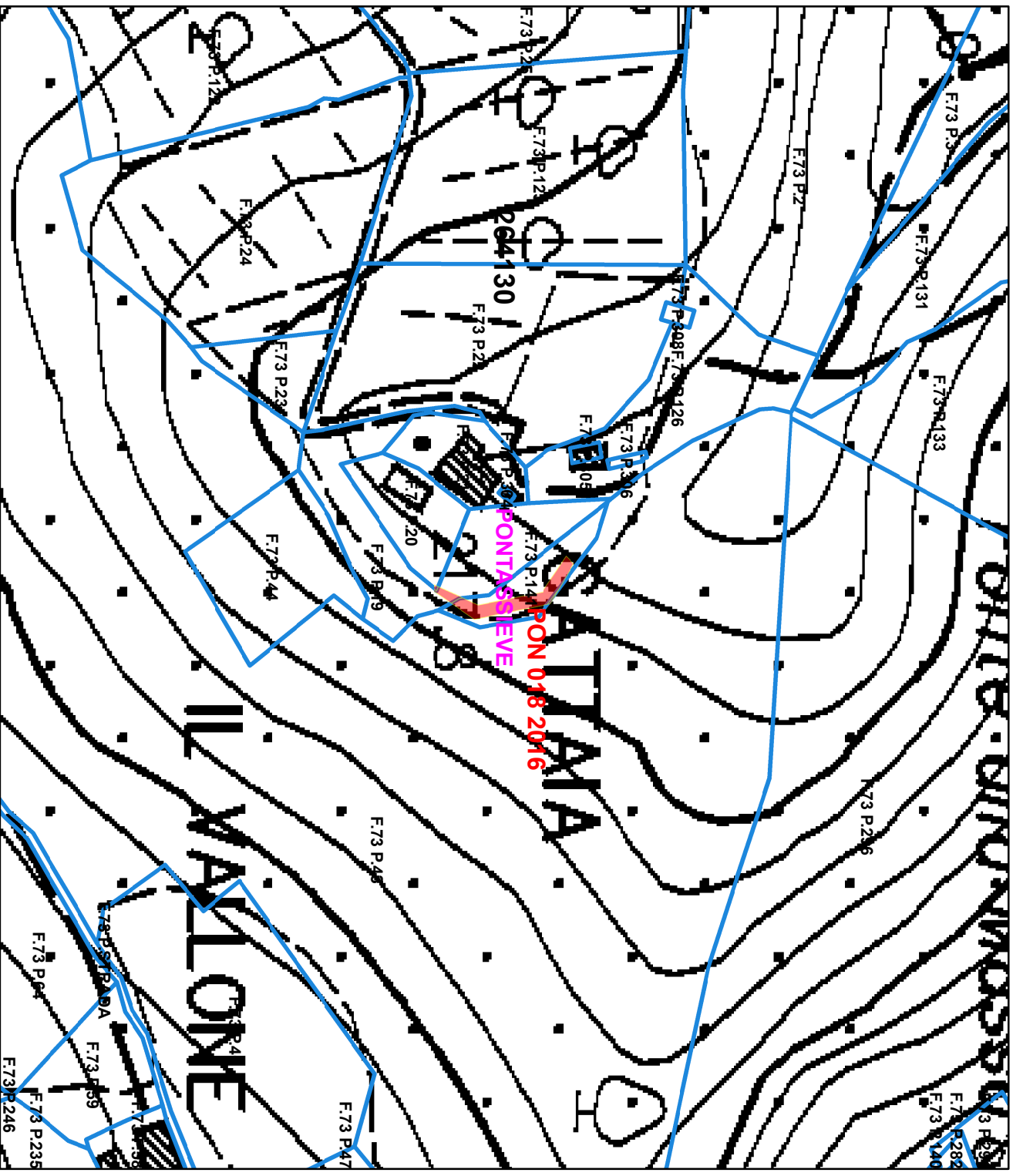

COMUNE DI PONTASSIEVE(FI) ALLEGATO PON 05 2016

Legenda

Incendi 2016

Perimetro Incendio

BOSCO

PASCALO

Catasto Terreni

1:2.000

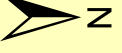

L.R. 39/2000 Art. 75 bis Catasto dei Boschi e dei Pascoli Entro 50 Metri dai Boschi Percorsi da Incendio Anno 2016

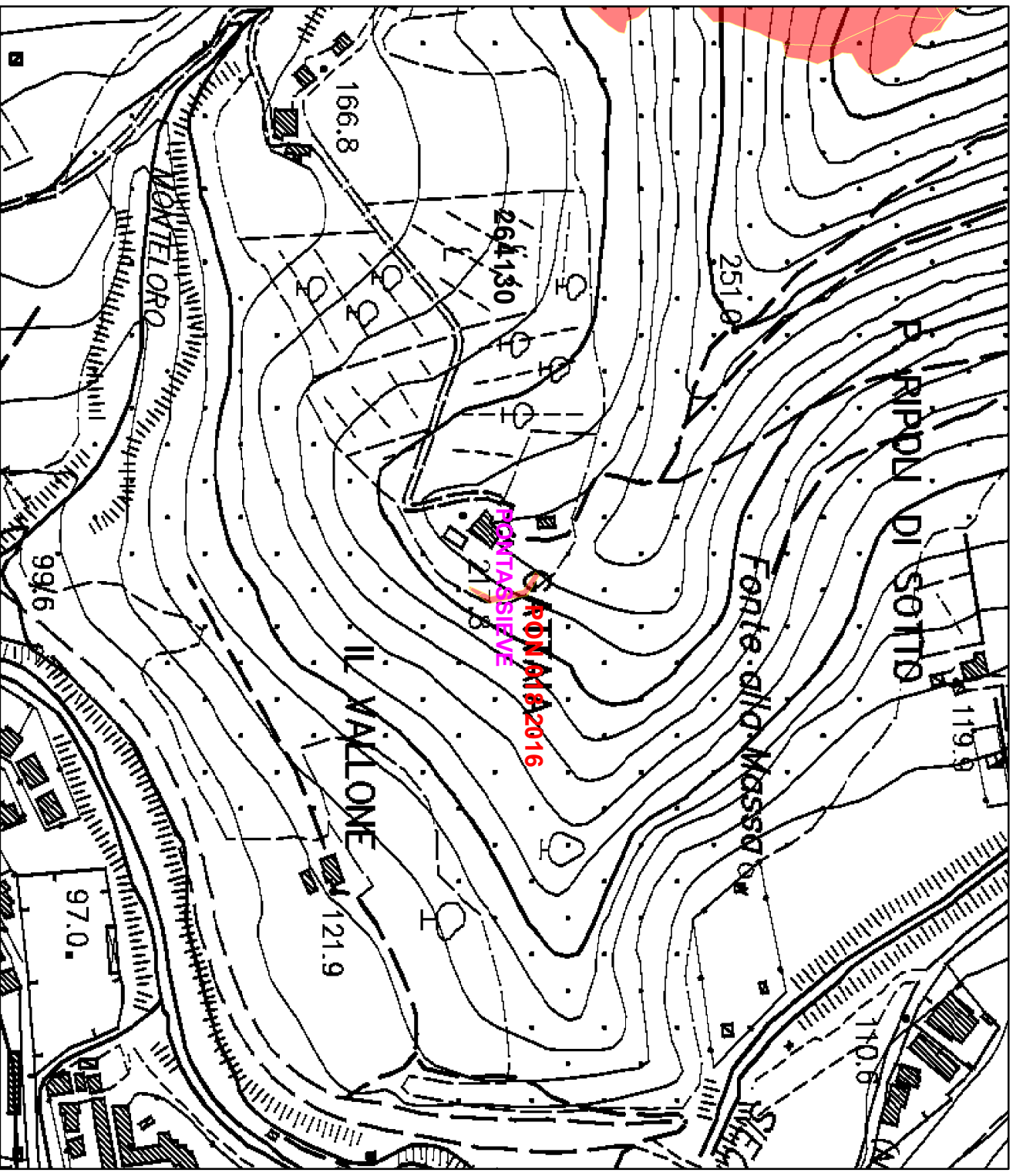

Legenda

Incendi 2016

Perimetro Incendio

BOSCO

PASCOLO

COMUNE DI PONTASSIEVE(FI)
ALLEGATO PON 06 2016

1:4.000

